



COMUNE DI MARCIANA MARINA

PROVINCIA DI LIVORNO

REGIONE TOSCANA

Programma di Sviluppo Rurale (PSR) 2007-2013  
Reg. CE n. 1699/2005

REGIONE TOSCANA - GAL ETRURIA

Asses 4 - Metodo Leader - PSR 2007/2013  
Misura 323b - Bando 19 Riquadrificazione del patrimonio culturale

progetto: Prof. Arch. Giuseppe Alberto Centauro,  
collaboratori: Arch. Daniela Chiesi, Dott.ssa Cristina Nadia Grandin  
ass. tecnici: Arch. Brunella Sibilla, Dott.ssa Irene Centauro

INTERVENTI DI RIQUALIFICAZIONE DEL LUNGOMARE DI MARCIANA MARINA (Rif. Del. Dir. n. 179 del 17/06/2014)  
PIANO DEL COLORE E PROGETTO NORMA PER LE FACCIADE DEGLI EDIFICI FRONTIEMARE ("DA TORRE A TORRE")

area: IL COTONE

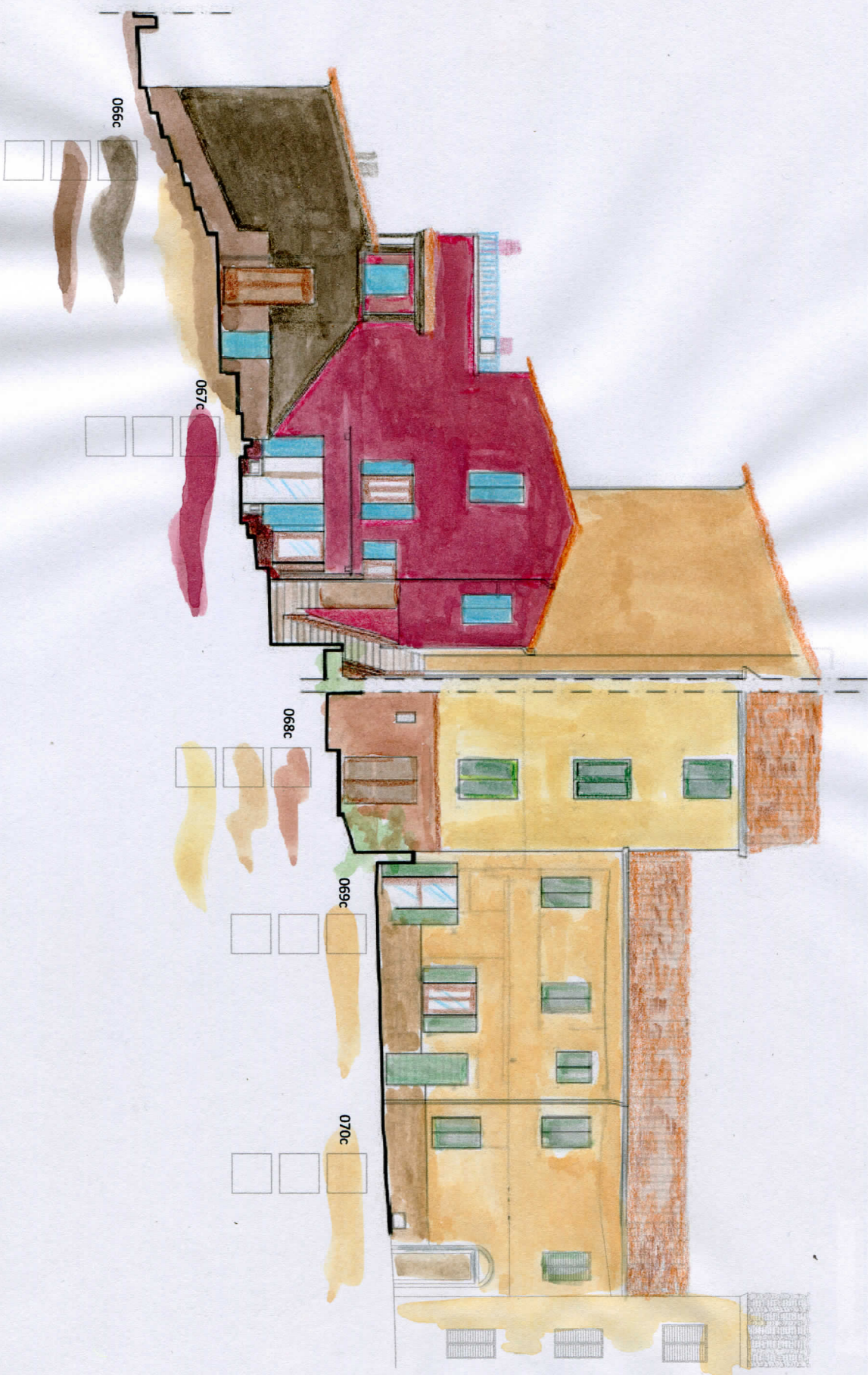

*Handwritten signature*